
巡逻警车
巡逻警车
巡逻警车


公安 POLICE
工程设计出图专用章
湖南悍马建设工程有限公司
等级:甲级 证书号:A143001648

公安 POLICE

工程设计出图专用章
海宇焊马建设工程有限公司
等级:甲级 证书号:A143001648

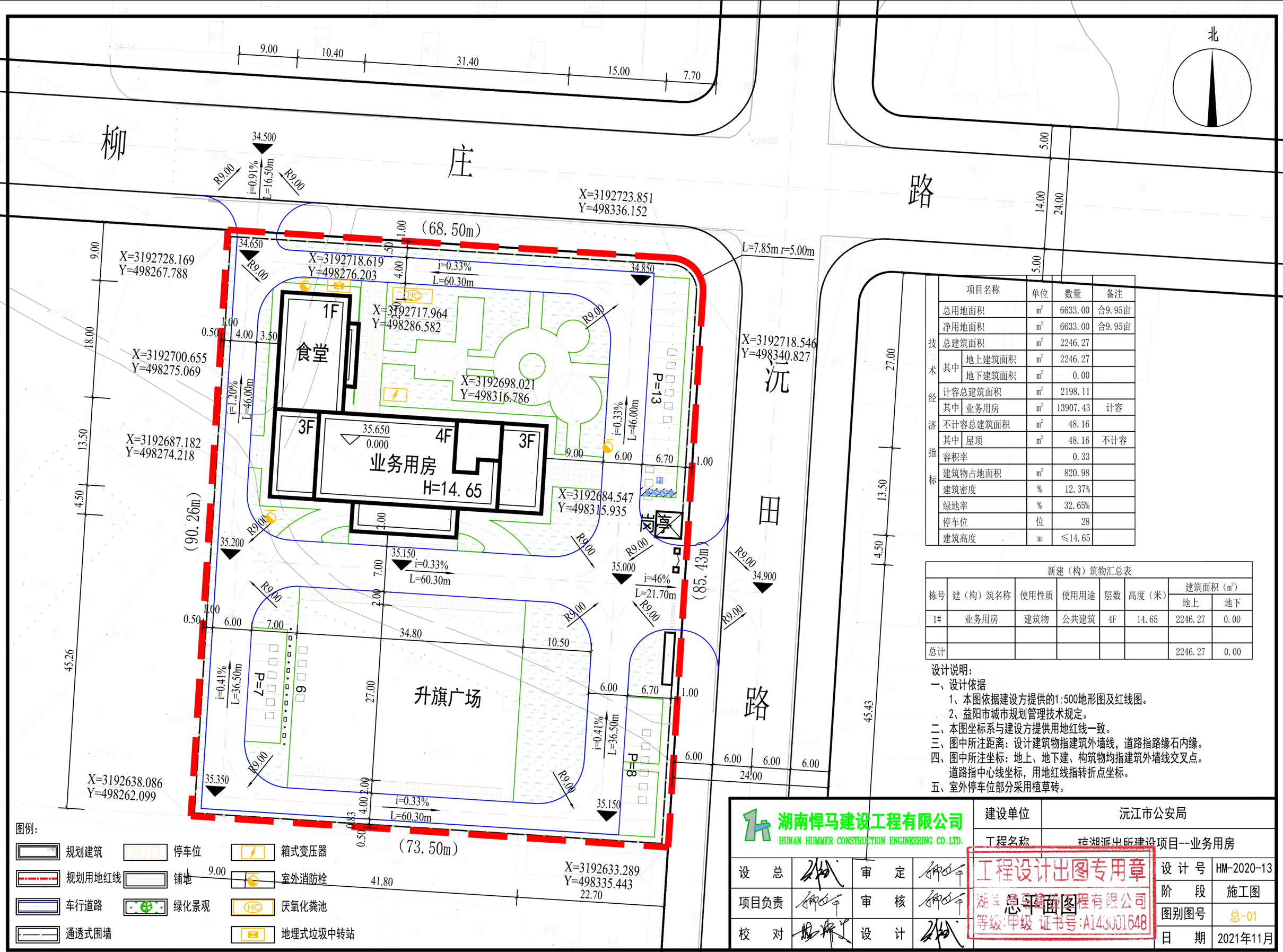

技术经济指标	项目名称		单位	数量	备注
	总用地面积		㎡	6633.00	合9.95亩
	净用地面积		㎡	6633.00	合9.95亩
	总建筑面积		㎡	2246.27	
	其中	地上建筑面积	㎡	2246.27	
		地下建筑面积	㎡	0.00	
	计容总建筑面积		㎡	2198.11	
	其中	业务用房	㎡	13907.43	计容
	不计容总建筑面积		㎡	48.16	
	其中	屋顶	㎡	48.16	不计容
	容积率			0.33	
	建筑物占地面积		㎡	820.98	
	建筑密度		%	12.37%	
	绿地率		%	32.65%	
	停车位		位	28	
	建筑高度		m	≤14.65	

新建（构）筑物汇总表

栋号	建（构）筑名称	使用性质	使用用途	层数	高度（米）	建筑面积（㎡）	
						地上	地下
1#	业务用房	建筑物	公共建筑	4F	14.65	2246.27	0.00
总计						2246.27	0.00

设计说明：

一、设计依据

1、本图依据建设方提供的1:500地形图及红线图。

2、益阳市城市规划管理技术规定。

二、本图坐标系与建设方提供用地红线一致。

三、图中所注距离：设计建筑物指建筑外墙线，道路指路缘石内缘。

四、图中所注坐标：地上、地下建、构筑物均指建筑外墙线交叉点。道路指中心线坐标，用地红线指转折点坐标。

五、室外停车位部分采用植草砖。

图例：

规划建筑　停车位　箱式变压器

规划用地红线　铺地　室外消防栓

车行道路　绿化景观　厌氧化粪池

通透式围墙　地埋式垃圾中转站

湖南悍马建设工程有限公司
HUNAN HUMMER CONSTRUCTION ENGINEERING CO.LTD.

建设单位	沅江市公安局		
工程名称	琼湖派出所建设项目--业务用房		
设　总	审　定	设计号	HM-2020-13
项目负责	审　核	阶　段	施工图
校　对	设　计	图别图号	总-01
		日　期	2021年11月

工程设计出图专用章
湖南悍马建设工程有限公司
等级：甲级 证书号：A143001648

总平面图

技术经济指标	项目名称		单位	数量	备注
	总用地面积		m^2	6633.00	合9.95亩
	净用地面积		m^2	6633.00	合9.95亩
	总建筑面积		m^2	2246.27	
	其中	地上建筑面积	m^2	2246.27	
		地下建筑面积	m^2	0.00	
	计容总建筑面积		m^2	2198.11	
	其中	业务用房	m^2	13907.43	计容
	不计容总建筑面积		m^2	48.16	
	其中	屋顶	m^2	48.16	不计容
	容积率			0.33	
	建筑物占地面积		m^2	820.98	
	建筑密度		%	12.37%	
	绿地率		%	32.65%	
	停车位		位	28	
	建筑高度		m	≤14.65	

新建（构）筑物汇总表

栋号	建（构）筑名称	使用性质	使用用途	层数	高度（米）	建筑面积（m^2）	
						地上	地下
1#	业务用房	建筑物	公共建筑	4F	14.65	2246.27	0.00
总计						2246.27	0.00

工程设计出图专用章
湖北恒马建设工程有限公司
等级:甲级 证书号:A143001648